



M148

Referência

Digitalize o código QR para ver a propriedade

Bensafrim e Barão de São João - Moradia

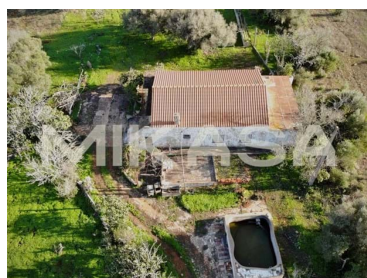
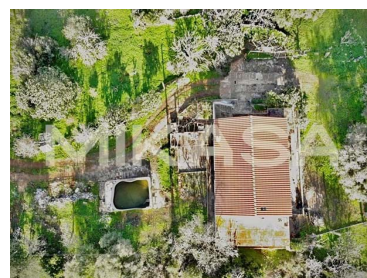

4

Quartos

1

Casas de banho

299,3

Área (m²)

27480

Área terreno (m²)

425 000 €

(EUR €)

Propriedade em Monte Judeu com duas casas para reconstrução/renovação

A propriedade conta com duas casas: uma delas, com aproximadamente 119 m², encontra-se em estado de ruína e representa um excelente projeto para reconstrução ou ampliação. A segunda casa, de tipologia T4 e 88 m², tem o telhado renovado, mas necessita de remodelações internas, permitindo personalizar os espaços de acordo com o gosto e as necessidades do novo proprietário. O terreno é adornado por diversas árvores de fruto, que acrescentam charme e potencial para quem aprecia um ambiente natural e autossuficiente. A propriedade possui também um tanque que, originalmente, era utilizado como piscina, podendo ser restaurado para o mesmo fim ou adaptado a outras funções de lazer ou armazenamento de água.

Além disso, o terreno conta com um furo de água, que abastece a propriedade, oferecendo uma vantagem em termos de recursos hídricos e autossuficiência. Localizada numa região tranquila, com



Patricia Dias

Consultora Imobiliária

+351 917 145 671 ² · +351 282 106 989 ¹

patricia.dias@mikasainvest.pt

T +351 282 106 989 ¹ · T +351 935 632 925 ² · E info@mikasainvest.pt

Rua Vitor Costa e Silva, lote 30B, Loja E
AMI 21077

¹ (Chamada para rede fixa nacional) | ² (Chamada para rede móvel nacional)



fácil acesso ao centro de Lagos, esta propriedade é ideal para quem busca um refúgio com grande potencial de valorização e contato com a natureza.

Características da Propriedade

- Ano construção: 1951
- Certificação energética: D



Patricia Dias

Consultora Imobiliária

+351 917 145 671 ² · +351 282 106 989 ¹

patricia.dias@mikasainvest.pt

T +351 282 106 989 ¹ · T +351 935 632 925 ² · E info@mikasainvest.pt

Rua Vitor Costa e Silva, lote 30B, Loja E
AMI 21077

¹ (Chamada para rede fixa nacional) | ² (Chamada para rede móvel nacional)