

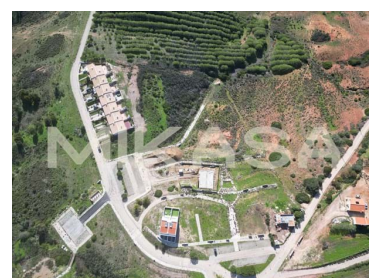

Vila do Bispo e Raposeira - Terreno urbano



118

Área (m²)

154

Área terreno (m²)

N/A

CLASSE
ENERGÉTICA

105 000 €

(EUR €)

Lote para construção de moradia na Raposeira, Vila do Bispo

Lote para construção inserido no Parque Natural do Sudoeste Alentejano e Costa Vicentina, na tranquila zona dos Altos da Raposeira. O terreno, orientado a Sul/Poente e com um total de 154m², permite a construção de uma moradia de dois pisos - com área bruta de construção de 118m².

É seguramente um dos lotes melhor situados na urbanização; devido ao seu posicionamento elevado pode construir um terraço no topo e usufruir de uma fantástica vista panorâmica a 360 graus com o verde da Natureza em redor e o azul do mar ao fundo.

**Pedro Neves**

Consultor Imobiliário

+351 914 218 727 ² · +351 282 106 989 ¹

pedro.neves@mikasainvest.pt

T +351 282 106 989 ¹ · T +351 935 632 925 ² · E info@mikasainvest.ptRua Vitor Costa e Silva, lote 30B, Loja E
AMI 21077¹ (Chamada para rede fixa nacional) | ² (Chamada para rede móvel nacional)



As praias da Ingrina e Zavial ficam a menos de 10 minutos de carro. Também pode desfrutar de caminhadas tranquilas, emocionantes passeios de BTT ou aventuras de surf sem precisar de se afastar muito do seu novo lar.

Localizado numa urbanização em desenvolvimento, é uma zona com bastante procura e alto potencial de valorização do seu investimento. Vila do Bispo, a sede do concelho, fica a apenas 5 minutos de carro. Na cidade tem à sua disposição supermercados, restaurantes, o mercado municipal, além de património histórico e cultural. Lagos (a meia hora) e Sagres (10 minutos) são outras cidades interessantes para explorar, com praias magníficas e gastronomia fantástica.

Características da Propriedade

- Certificação energética: Isento



Pedro Neves

Consultor Imobiliário

+351 914 218 727 ² · +351 282 106 989 ¹

pedro.neves@mikasainvest.pt

T +351 282 106 989 ¹ · T +351 935 632 925 ² · E info@mikasainvest.pt

Rua Vitor Costa e Silva, lote 30B, Loja E
AMI 21077

¹ (Chamada para rede fixa nacional) | ² (Chamada para rede móvel nacional)