

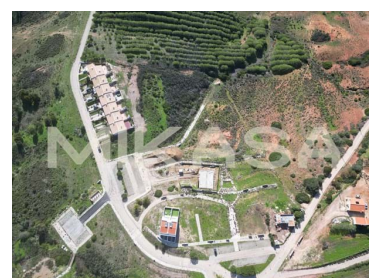

Vila do Bispo e Raposeira - Urban land



118

Area (m²)



154

Area di atterraggio
(m²)

105 000 €

(EUR €)

Terreno per la costruzione di una casa a Raposeira, Vila do Bispo

Terreno edificabile inserito nel Parco Naturale del Sud-Ovest dell'Alentejo e della Costa Vicentina, nella tranquilla zona di Altos da Raposeira. Il terreno, orientato a sud/ovest e con un totale di 154 m², consente la costruzione di una villa a due piani - con una superficie lorda di costruzione di 118 m².

È sicuramente uno dei terreni meglio posizionati nell'urbanizzazione; grazie alla sua posizione sopraelevata è possibile costruire una terrazza in cima e godere di una fantastica vista panoramica a 360 gradi con il verde della Natura intorno e l'azzurro del mare sullo sfondo.



Pedro Neves

+351 914 218 727 ² · +351 282 106 989 ¹

pedro.neves@mikasainvest.pt

T +351 282 106 989 ¹ · T +351 935 632 925 ² · E info@mikasainvest.pt

Rua Vitor Costa e Silva, lote 30B, Loja E
AMI 21077

¹ (Chiamata verso rete fissa nazionale) | ² (Chiamata rete mobile nazionale)



Le spiagge di Ingrina e Zavial sono raggiungibili in meno di 10 minuti di auto. Puoi anche goderti tranquille escursioni, emozionanti avventure in mountain bike o surf senza doverti allontanare troppo dalla tua nuova casa.

Situata in un'urbanizzazione in via di sviluppo, è un'area con molta domanda e un alto potenziale di apprezzamento del tuo investimento. Vila do Bispo, il capoluogo della contea, è raggiungibile in soli 5 minuti di auto. In città hai a disposizione supermercati, ristoranti, il mercato comunale, oltre al patrimonio storico e culturale. Lagos (a mezz'ora di distanza) e Sagres (a 10 minuti) sono altre città interessanti da esplorare, con magnifiche spiagge e una cucina fantastica.

Caratteristiche della proprietà

- Certificazione energetica: Non applicabile



Pedro Neves

+351 914 218 727 ² · +351 282 106 989 ¹

pedro.neves@mikasainvest.pt

T +351 282 106 989 ¹ · T +351 935 632 925 ² · E info@mikasainvest.pt

Rua Vitor Costa e Silva, lote 30B, Loja E
AMI 21077

¹ (Chiamata verso rete fissa nazionale) | ² (Chiamata rete mobile nazionale)