





L120

Riferimento

Scansiona il codice QR per visualizzare la proprietà

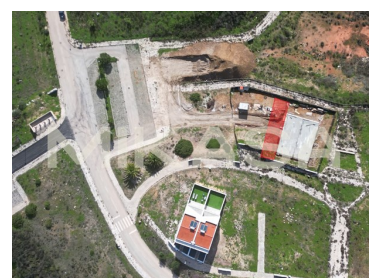
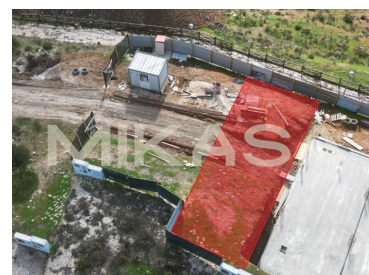
Vila do Bispo e Raposeira - Urban land



 141,3

Area (m²)

 141,3

Area di atterraggio (m²)

135 000 €

(EUR €)

Terreno edificabile Raposeira, Vila Bispo

L120

Se sei un amante della natura e della vita all'aria aperta, questo potrebbe essere il progetto dei tuoi sogni. Inserito in una zona a bassa densità abitativa, il villaggio di Raposeira, qui potrai goderti il meglio che l'Algarve ha da offrire accanto alla tua nuova casa, dalle bellissime spiagge ai sentieri escursionistici con paesaggi mozzafiato.

Questo lotto urbano con una superficie totale di 141,3 m² ha già un progetto approvato per la costruzione di una casa a due piani più seminterrato, esposta a sud. La villa progettata dispone di due camere da letto, un soggiorno open space per la cucina, tre bagni (due completi e uno di servizio), un seminterrato di 50 m² con luce naturale e un patio di 33 m², oltre a terrazze e balconi su tutti i piani.



Pedro Neves

+351 914 218 727 ² · +351 282 106 989 ¹

pedro.neves@mikasainvest.pt

T +351 282 106 989 ¹ · T +351 935 632 925 ² · E info@mikasainvest.pt

Rua Vitor Costa e Silva, lote 30B, Loja E
AMI 21077

¹ (Chiamata verso rete fissa nazionale) | ² (Chiamata rete mobile nazionale)



Situato ad Altos da Raposeira, a 1 km dal centro del paese, potrete godere del meglio di entrambi i mondi: vivere nella tranquillità della campagna, con la città di Vila do Bispo e alcune delle spiagge più belle della contea a soli 5 minuti di auto.

Il progetto approvato dal Comune di Vila do Bispo ti permette di risparmiare tempo e denaro in burocrazia in modo da poterti concentrare su ciò che conta davvero, la costruzione della tua futura casa.

Il Parco Naturale dell'Alentejo Sud-Ovest e della Costa Vicentina, che si estende da São Torpes a Burgau, è una delle zone più belle del territorio nazionale, che comprende i comuni di Vila do Bispo, Aljezur, Odemira e Sines.

Nella vita di tutti i giorni potrete praticare le attività più diverse, dal surf, alla mountain bike, all'escursionismo, al birdwatching o semplicemente godervi gli splendidi paesaggi dell'Algarve occidentale. Qui puoi trovare la qualità della vita che hai sempre cercato, così come l'ottimo clima e la cucina.

Caratteristiche della proprietà

- ,
- Orientação solar: Sul
- Certificação energética: Non aplicabile



Pedro Neves

+351 914 218 727 ² · +351 282 106 989 ¹

pedro.neves@mikasainvest.pt

T +351 282 106 989 ¹ · T +351 935 632 925 ² · E info@mikasainvest.pt

Rua Vitor Costa e Silva, lote 30B, Loja E
AMI 21077

¹ (Chiamata verso rete fissa nazionale) | ² (Chiamata rete mobile nazionale)