



Your Logo Here
Friendly Real Estate





T112

Referencia

Escanee el código QR para ver la propiedad

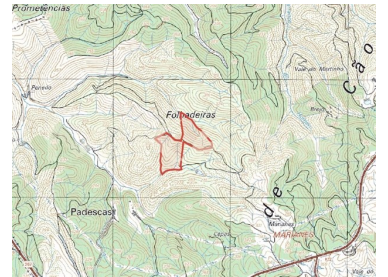
Marmelete - Terreno



 **97250**

Área terrestre (m²)

99 000 €

(EUR €)

Terrenos en Padescas

T112

Se trata de un terreno de gran belleza natural, con una superficie total de 97.250 m². Es el lugar perfecto para el cultivo de eucaliptos, pinos y madroños. Además de eso, hay un hermoso huerto esperando a ser explorado en este impresionante pedazo de tierra.

La vista es realmente impresionante, ofreciendo una vista panorámica que te dejará sin aliento. Además, el terreno se beneficia de un excelente acceso por carretera.

El terreno se encuentra aislado, sin muchas casas en los alrededores, siendo una zona de Reserva Ecológica Nacional.

Convenientemente ubicado, a solo diez minutos en coche de las encantadoras ciudades de Aljezur y



Kate Warren

Consultor Inmobiliario

+351 961 100 477 ² · +351 282 106 989 ¹

kate.warren@mikasainvest.pt

T +351 282 106 989 ¹ · T +351 935 632 925 ² · E info@mikasainvest.pt

Rua Vitor Costa e Silva, lote 30B, Loja E
AMI 21077

¹ (Llamada a red fija nacional) | ² (Llamada red móvil nacional)



Your Logo Here
Friendly Real Estate

T112

Referencia

Escanee el código QR para ver la propiedad



Marmelete, encontrará una gran cantidad de tiendas, restaurantes y todos los demás servicios esenciales. Ya sea que esté buscando delicias locales, recuerdos únicos o simplemente quiera explorar la vibrante cultura local, estas ciudades cercanas ofrecen una deliciosa variedad de opciones.

¡Ven a explorar esta tierra conmigo!

Características de la propiedad

- Vistas: Vistas al campo, Vistas a la montaña
- Certificación energética: Exento



Kate Warren

Consultor Inmobiliario

+351 961 100 477 ² · +351 282 106 989 ¹

kate.warren@mikasainvest.pt

T +351 282 106 989 ¹ · T +351 935 632 925 ² · E info@mikasainvest.pt

Rua Vitor Costa e Silva, lote 30B, Loja E
AMI 21077

¹ (Llamada a red fija nacional) | ² (Llamada red móvil nacional)