



Your Logo Here
Friendly Real Estate



L121

Referencia

Escanee el código QR para ver la propiedad

Aljezur - Terreno

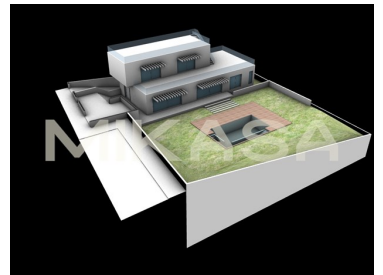
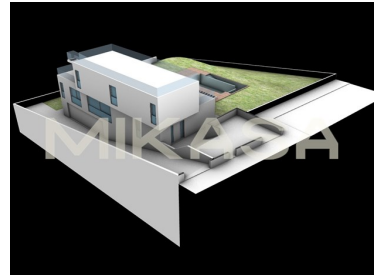

Área (m²)



Área terrestre (m²)

199 000 €

(EUR €)

Terreno en Aljezur

L 121

Terreno urbano de 490m2, con una superficie bruta de construcción de 240m2. Este terreno está ubicado en la activa Urbanización de Espartal, que se encuentra entre las populares playas de Monte Clérigo y Amoreira y en el corazón del Parque Natural Costa Vicentina.

Para aquellos que buscan más espacio exterior, se ha aprobado un PIP para utilizar este terreno para la zona de piscina y jardín de la parcela vecina que tiene un diseño aprobado.

A pocos minutos en coche hay supermercados, cafeterías y restaurantes y el pueblo de Aljezur está a diez minutos en coche. En Aljezur puedes encontrar colegios, comercios, restaurantes, servicios médicos, farmacia y mercado diario.

Compruebe su visita!



Kate Warren

Consultor Inmobiliario

+351 961 100 477 ² · +351 282 106 989 ¹

kate.warren@mikasainvest.pt

T +351 282 106 989 ¹ · T +351 935 632 925 ² · E info@mikasainvest.pt

Rua Vitor Costa e Silva, lote 30B, Loja E
AMI 21077

¹ (Llamada a red fija nacional) | ² (Llamada red móvil nacional)



Your Logo Here
Friendly Real Estate



L121

Referencia

Escanee el código QR para ver la propiedad

Características de la propiedad

- Vistas: Vistas al mar, Vistas a la playa
- Zona tranquila
- Certificación energética: Exento



Kate Warren

Consultor Inmobiliario

+351 961 100 477 ² · +351 282 106 989 ¹

kate.warren@mikasainvest.pt

T +351 282 106 989 ¹ · T +351 935 632 925 ² · E info@mikasainvest.pt

Rua Vitor Costa e Silva, lote 30B, Loja E
AMI 21077

¹ (Llamada a red fija nacional) | ² (Llamada red móvil nacional)