MIKASA

T112
Referenz
Scannen Sie den QR-Code, um die Eigenschaft anzuzeigen

Marmelete - Grundstück

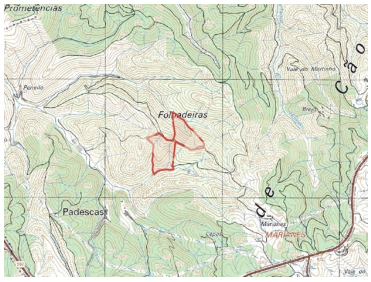

97250
Grundstücksfläche (m²)

99 000 €
(EUR €)

Grundstücke in Padescas

T112-KARTON
Es ist ein Land von großer natürlicher Schönheit mit einer Gesamtfläche von 97.250 m2. Es ist der perfekte Ort für den Anbau von Eukalyptus-, Pinien- und Erdbeerbäumen. Darüber hinaus gibt es einen schönen Gemüsegarten, der darauf wartet, auf diesem atemberaubenden Stück Land erkundet zu werden.

Die Aussicht ist wirklich beeindruckend und bietet einen Panoramablick, der Ihnen den Atem rauben wird. Darüber hinaus profitiert das Land von einer hervorragenden Straßenanbindung.

Das Land ist isoliert, ohne viele Häuser in der Umgebung, da es sich um ein nationales ökologisches Reservat handelt.

Kate Warren
Immobilienberater

+351 961 100 477 ² · +351 282 106 989 ¹
kate.warren@mikasainvest.pt

T +351 282 106 989 ¹ · T +351 935 632 925 ² · E info@mikasainvest.pt
Rua Vitor Costa e Silva, lote 30B, Loja E
AMI 21077
¹ (Anruf ins nationale Festnetz) | ² (Nationaler Mobilfunknetzanruf)

POWERED BY casafaricrm.com

MIKASA

T112
Referenz
Scannen Sie den QR-Code, um die Eigenschaft anzuzeigen

In günstiger Lage, nur zehn Autominuten von den charmanten Städten Aljezur und Marmelete entfernt, finden Sie eine Fülle von Geschäften, Restaurants und allen anderen wichtigen Annehmlichkeiten. Egal, ob Sie auf der Suche nach lokalen Köstlichkeiten oder einzigartigen Souvenirs sind oder einfach nur die lebendige lokale Kultur erkunden möchten, diese nahe gelegenen Städte bieten eine köstliche Vielfalt an Möglichkeiten.

Komm und erkunde dieses Land mit mir!

Eigenschaften

- Blick: Landblick, Bergblick
- Energie ausweis: Kostenlos

Kate Warren
Immobilienberater
+351 961 100 477 ² · +351 282 106 989 ¹
kate.warren@mikasainvest.pt

T +351 282 106 989 ¹ · T +351 935 632 925 ² · E info@mikasainvest.pt
Rua Vitor Costa e Silva, lote 30B, Loja E
AMI 21077
¹ (Anruf ins nationale Festnetz) | ² (Nationaler Mobilfunknetzanruf)

POWERED BY casafaricrm.com